

Beca Florida Tax Credit

Beca Family Empowerment para Opciones Educativas
(FTC/FES-EO)

13 de febrero de 2025

Presentada por Step Up For Students

FTC/FES-EO

Agenda

Bienvenido

Comunicaciones

MyScholarShop: Alerta de Nuevo Proveedor

Proceso de Reembolso

Navegando MyScholarShop

Guía de Compras - Temas de Actualidad

Preguntas & Respuestas

Información de Contacto

FTC/FES-EO

Comunicaciones

Asunto:  ¡Renueve la Beca de Escuela Privada de su estudiante!

Fecha: 02/06/2025

¡Es Hora de Solicitar!

Por favor, ignore si ya ha enviado su solicitud.

Hola.

Las solicitudes ya están disponibles para el año escolar 2025-26, y nos gustaría invitarlo a renovar la Beca de Escuela Privada, Necesidades Especiales o PEP de su estudiante.

[Haga clic aquí para renovar su beca](#)

Información Útil:

👉 Por favor, envíe una solicitud por familia por programa. Si está solicitando un programa de beca para múltiples estudiantes, asegúrese de incluir a todos los estudiantes correspondientes en esa solicitud antes de enviarla y pasar a su próxima solicitud de programa de beca. Si olvida agregar un estudiante a una solicitud, deberá esperar hasta que su solicitud muestre un estado "En Espera" o "Completo" antes de poder agregar al estudiante que falta.

👉 Los tiempos de procesamiento varían, pero pueden demorar hasta 30 días. Las familias recibirán un correo electrónico con los cambios de estado.

👉 Para obtener recursos, incluyendo nuestra lista de verificación para solicitudes y videos, por favor haga [clic aquí](#) y seleccione la beca de su elección.

Monitoree su correo electrónico después solicitar para obtener actualizaciones y próximos pasos. Esperamos un año más de oportunidades educativas para su hijo.

Gracias,

Step Up For Students

FTC/FES-EO

Comunicaciones

Asunto: El pago de la beca FTC 2024-25 de su estudiante

Fecha: 02/03/2025

Programa de Beca Florida Tax Credit &
Beca Family Empowerment para Opciones Educativas

Estimado Padre/Guardián,

Recientemente se agregaron fondos a la cuenta de Beca de Escuela Privada, a través del programa de Beca Florida Tax Credit (FTC) de su estudiante, para el año escolar 2024-25.

Por favor note: El saldo disponible de un estudiante puede tardar algún tiempo en reflejar el financiamiento. Además, no se alarme si el saldo disponible de su estudiante aparece como \$0.00. Esto se debe a que sus fondos trimestrales están reservados para la matrícula y cuotas de su estudiante según su aceptación de la inscripción de su estudiante en una escuela privada en EMA.

Próximo Paso (nuevo para el año escolar 2024-25):

La escuela de su estudiante iniciará el pago trimestral de su estudiante aprobando una factura dentro de su cuenta EMA.

Antes de que el pago de su estudiante pueda ser enviado a la escuela, deberá aprobar o rechazar el pago trimestral de la beca. Recibirá una notificación cuando sea el momento de iniciar sesión en su cuenta EMA para revisar la factura. Una vez que reciba la notificación, por favor complete este proceso rápidamente.

Gastos de la Cuenta de Ahorros para la Educación (ESA)

Los programas FTC/FES-EO son cuentas de ahorro para la educación (ESAs), lo que brinda a las familias todavía más flexibilidad sobre cómo utilizar las becas de sus estudiantes. Se puede acceder a los fondos restantes, **después de pagar la matrícula y cuotas**, a través de una ESA.

Cuando al menos un estudiante haya recibido fondos, la familia tendrá acceso a secciones de gastos adicionales de ESA dentro de EMA.

Esto es lo que puede esperar ahora dentro de su cuenta EMA:

FTC/FES-EO

**¡La fecha límite para la
Solicitud de Renovación
FTC/FES-EO es el 30 de abril!**

Si **acepta** una beca, recibirá la confirmación del otorgamiento O notificación que el programa de beca ha alcanzado su capacidad. Esta notificación se enviará por correo electrónico.

Si **rechaza** la beca, su estudiante será retirado del programa de beca. Si está interesado, podrá solicitar a través de otro programa de beca para este estudiante. Volver a solicitar la misma beca u otra beca restablecerá su estado de prioridad actual, y se le considerará un solicitante 'Nuevo'.

FTC/FES-EO

Resumen de Beca

FES-UA: Estudiantes desde los 3 años hasta el grado 12 o 22 años, lo que ocurra primero, que tengan un diagnóstico específico o tengan un IEP.

FTCFES-EO: Puede usar la beca para asistir a una escuela privada elegible, y puede acceder a los fondos restantes a través de su cuenta de ahorros para la educación para apoyar aún más las necesidades educativas de su hijo.

FTPPEP: Para estudiantes de Florida que no están inscritos a tiempo completo en una escuela privada o pública.

New Worlds: El programa beneficia a los estudiantes de las escuelas públicas VPK y K-5 que tienen dificultades tempranas en las habilidades de lectura y/o matemáticas.

Estipendio de Transporte: Apoya los costos de transporte asociados con viajar a una escuela pública diferente a la que le ha sido asignada al estudiante.

FTC/FES-EO

Haga clic en el enlace o escanee el código QR a continuación para revisar los documentos de solicitud requeridos.

[Lista de Verificación para Solicitud de Estudiantes Nuevos y de Renovación](#)

2025-26 LISTA DE VERIFICACIÓN PARA SOLICITUD DE ESTUDIANTES DE RENOVACIÓN

Renovar la beca de su hijo para una Beca de Escuela Privada (FTC/FES-EO), Necesidades Especiales (FES-UA), o PEP requiere ciertos documentos para su revisión y esta guía está aquí para ayudarlo a reunir todo lo que necesita. Si su estudiante recibió fondos en 2024-25, se considera un estudiante de renovación.

Prueba de Residencia en Florida:

La Prueba de Residencia requiere un documento de la Columna A o dos documentos diferentes de la Columna B. Todos los documentos deben estar actualizados (fechados dentro de los dos meses para facturas o estados de cuenta recurrentes), válidos y coincidir con el nombre completo del padre o guardián (primario o secundario) y la dirección física en la solicitud.

Columna A Cargue una copia de uno de estos documentos	Columna B Cargue copias de dos de estos documentos
Factura de servicios públicos (electricidad, gas, agua)	Licencia de Conducir de Florida o ID emitida por el estado
Estado de cuenta de la hipoteca o contrato de arrendamiento residencial	Talón de pago
Comprobante de beneficios del gobierno actuales (Seguro Social, Asuntos de Veteranos, Discapacidad, Medicare, Sección 8/HUD, TANF, SNAP, correspondencia del DCF)	Estado de cuenta de la póliza seguro (automóvil, médico, hogar, o inquilinos)
Declaración/evaluación del Impuesto sobre la Propiedad o la Vivienda Familiar	Carta de aceptación de hipoteca
Órdenes militares de cambio permanente de estación (PCS)*	Título de Propiedad
Verificación de Personas sin Hogar	<i>Por favor note: Ambos documentos de la Columna B deben ser del mismo guardián y deben pertenecer a diferentes categorías.</i>
Carta de Verificación de Dirección del Migrante	

*Los miembros en servicio activo de las Fuerzas Armadas de los Estados Unidos que no tienen una dirección residencial en Florida en el momento de la solicitud, pero que han recibido Órdenes de Cambio Permanente de Estación (PCS) deben proporcionar una copia de sus órdenes de PCS en los documentos de solicitud y listar la dirección de Florida de la unidad a la que se les asigna o de la que se les releva.

Número de Seguro Social

Un Número de Seguro Social necesitará ser ingresado para usted y su estudiante.

Nota: Las solicitudes FES requieren números de seguro social del estudiante. Si usted o su estudiante no tienen un Número de Seguro Social, deje esta pregunta en blanco. Su estudiante solo será considerado para la Beca de Escuela Privada (FTC).

Documentación de Diagnóstico:

Es posible que se necesite documentación adicional para ciertas solicitudes de Becas para Necesidades Especiales (FES-UA). Si su estudiante calificó previamente para la beca FES-UA bajo una de las siguientes categorías, debe enviar documentación para demostrar que el estudiante califica bajo un diagnóstico elegible para el año escolar 2025-26:

- Estudiantes que calificaron como de "alto riesgo" y que cumplirán 6 años el 1 de septiembre de 2025 o antes.
- Estudiantes que calificaron en base a estar hospitalizados o confinados en casa

FTC/FES-EO

Español

Haga clic en el enlace o escanee el código QR para una guía paso a paso para estudiantes de renovación

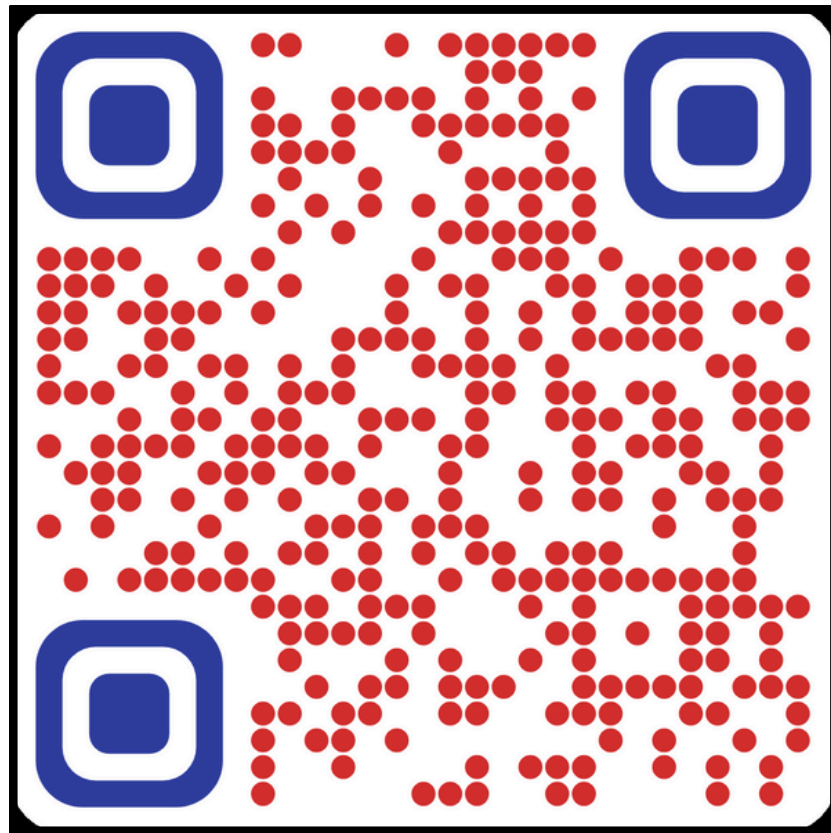

[Proceso de Solicitud de Renovación de la Beca FTC, FES-EO, PEP y la Beca Hope 2025-26](#)

A video thumbnail for Step Up For Students. It features the organization's logo and name at the top. The main text reads "Proceso de Solicitud de Renovación 2025-2026" in blue and black. Below this, it lists the programs: "Beca Florida Tax Credit (FTC), Beca Family Empowerment para Opciones Educativas (FES-EO), Programa de Educación Personalizada (PEP)". A red play button icon is overlaid on the text. On the right side, there is a photograph of a young woman with a braid sitting on the ground and reading a book to a young child with blonde hair. They are outdoors, with a stone wall and green plants in the background.

Step Up For Students

Proceso de Solicitud de Renovación 2025-2026

Beca Florida Tax Credit (FTC), Beca Family Empowerment para Opciones Educativas (FES-EO), Programa de Educación Personalizada (PEP)

FTC/FES-EO

Inglés

Haga clic en el enlace o escanee el código QR para una guía paso a paso para estudiantes de renovación

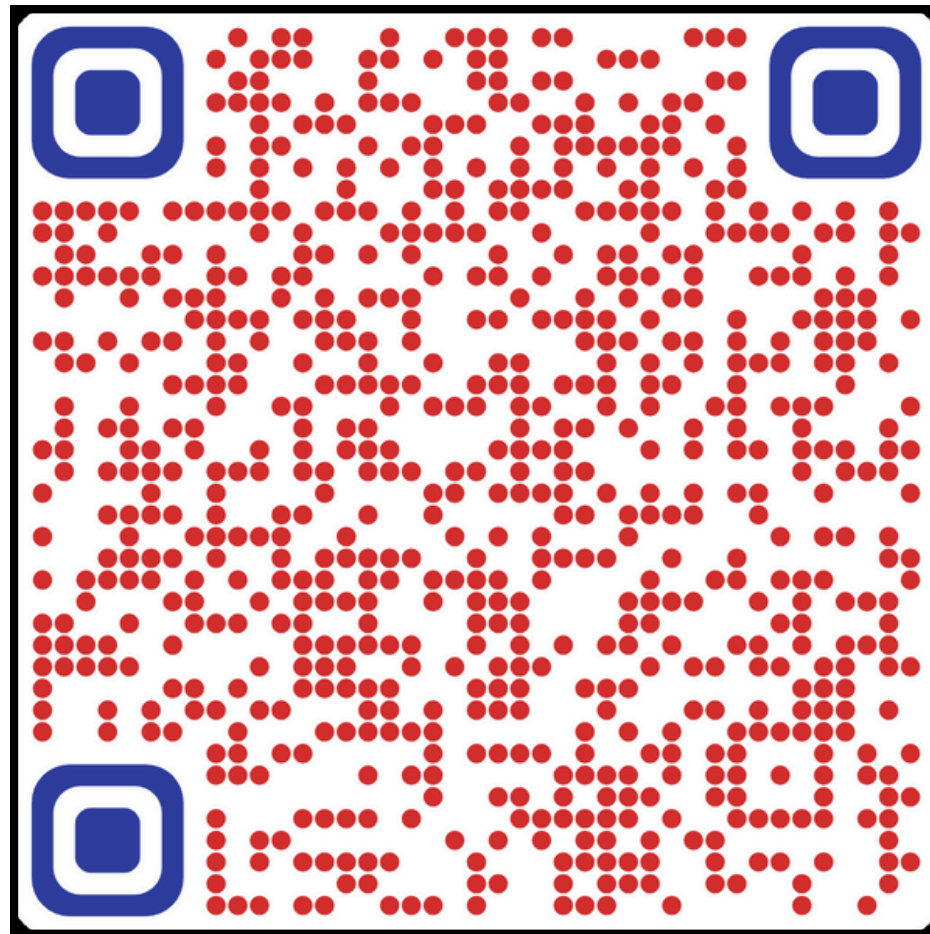

[Proceso de Solicitud de Renovación](#)

Step Up For Students

Renewal Application Process

2025-2026

Florida Tax Credit (FTC) Scholarship, Family Empowerment Scholarship for Educational Options (FES-EO), the Personalized Education Program (PEP) Scholarship

FTC/FES-EO

Cambiar a otra Beca

Si desea cambiar de una Beca de Escuela Privada (FTC/FESEO) a un Programa de Educación Personalizado (FTCPEP), o viceversa, no rechace su beca y llámenos al 1-877-735-7837 para solicitar este cambio.

Si desea cambiar del programa de beca FTC/FES-EO/PEP a otra beca, por favor rechace la beca, el estudiante será removido del programa de beca FTC/FES-EO/PEP y será elegible para solicitar otras becas.

Step Up For Students

Proceso de Inscripción para Padres/Guardianes 2025-2026

Inscribiendo Estudiantes en EMA para Padres/Guardianes

Identificando próximos pasos...

Una vez que un estudiante es otorgado, comienza el ciclo de inscripción. Las escuelas y familias de beca deben trabajar juntas para garantizar que se tomen los siguientes pasos:

1. **Las escuelas** deben configurar su perfil 2025 – 2026 en EMA.
2. **El Padre(s)/Guardián(es)** debe localizar el ID de Beca (Award ID) del estudiante y enviarlo a la escuela elegible de su elección.
3. **Las escuelas** utilizarán el ID de Beca (Award ID) para inscribir a los estudiantes en EMA.
4. Se le solicitará al **Padre(s)/Guardián(es)** en EMA que acepten la solicitud de inscripción y aprueben los pagos de la beca. **Las escuelas** deben confirmar la admisión del estudiante y **los padres** deben aprobar cada pago a la escuela antes de que la SFO pueda transferir los fondos de beca de la cuenta del estudiante.

Para encontrar el ID de Beca (Award ID) de un estudiante en la página de inicio de padre/guardián:

1. Inicie sesión en su cuenta EMA.
2. Vaya a la sección "Mis Estudiantes" en la Página de Inicio del Guardián o haga clic en el menú "Mis Estudiantes".
 - Los ID de Beca cambian anualmente.
 - Si no es otorgado, el ID de Beca aparece como "Pendiente".

Para más de tres estudiantes, haga clic en "Ver Todo" para ver a todos los estudiantes.

3. Alerta de Actualización: EMA permite la impresión de detalles del estudiante, incluyendo el "ID de Beca".

ID DEL ESTUDIANTE	20009200
Nombre	Dog Gie
Fecha de Nacimiento	10/10/2010
Sexo	MASCULINO
Etnicidad	No es Hispano o Latino
Raza	Nativo de Hawái o otra isla del Pacífico, Nativo Americano o Nativo de Alaska
Relación a Ti	Hijo
Nro. FLEID del Estudiante	
Detalles Adicionales	

To the right of the profile, there is a 'Fondos Actuales Disponibles' (Current Available Funds) section showing 'FTC \$0.00'. Below that is a 'Solicitudes' (Applications) section for 'FTC (24-25)' with a 'Financiado' (Financed) status. A red box highlights the 'ID de la beca: 5108942' (Scholarship ID: 5108942). Below this, it shows 'Monto de Beca del Programa: \$7,576.00' (Program Scholarship Amount: \$7,576.00).

- Encuentre el botón "Imprimir ID de Beca" en la pestaña "Mis Estudiantes".
 - Haga clic para imprimir o guardar la información en su computadora.
4. Proporcione el ID de Beca a la escuela participante para completar la inscripción del estudiante.

Step Up For Students

ID del Estudiante:
Este es el número de identificación único de su estudiante que será necesario para que el centro de participación busque la solicitud de su estudiante.

A screenshot of the Step Up For Students portal. The page title is "Portal de Beca" and the user is logged in as "Jolly Rancher". The left sidebar contains navigation options: "Página de Inicio", "Mis Estudiantes", "Solicitudes de Gasto", "Mercado", "Reembolsos", "Autorizaciones Previas", "Transacciones Recientes", and "Ayuda". The main content area is divided into several sections. The "Perfil del estudiante" section includes fields for "ID DEL ESTUDIANTE" (20001119), "Nombre" (Jolly Rancher), "Fecha de Nacimiento" (10/10/2010), "Sexo" (MASCULINO), "Etnicidad" (Hispano o Latino), "Raza" (N/A), "Relación a Ti" (Hijo), and "Nro. FLEID del Estudiante". The "Fondos Actuales Disponibles" section shows "FTC" at \$0.00 and "FES-EO" at \$9,609.67. The "Solicitudes" section lists two items: "FTC (25-26)" with status "Otorgado" and "ID de la beca: 5110964", and "Cuentas de Beca New Worlds (24-25)" with status "Elegible" and "ID de la beca: Pendiente". A red arrow points from the "Reembolsos" menu item to the "ID DEL ESTUDIANTE" field. A blue arrow points from the "ID de la beca" field in the "Solicitudes" section to the right.

ID de Beca:
Proporcione este número a una escuela privada elegible de su elección. Ellos utilizarán este número para inscribir a su estudiante.

Inscribiendo Estudiantes en EMA para Padres/Guardianes

Repasemos las últimas mejoras que se han realizado en la experiencia de los padres.

Dos Nuevas Secciones:

- Elementos de Acción
- Mis Estudiantes

- Elementos de Acción:** A section with a checkmark icon and the text 'No Hay Elementos de Acción. Todos los asuntos urgentes han sido atendidos.'
- Mis Estudiantes:** A section containing three student profiles, each with a 'VER ESTUDIANTE' button:
 - Cat Nap:** Transporte (25-26) - Borrador; Cuentas de Beca New Worlds (25-26) - Elegible; Transporte (24-25) - Enviado.
 - PneumonoultramicroscopicsilicovolcanoconiosisTypeT:** Transporte (24-25) - Enviado; FES-UA (24-25) - Financiado.
 - Dog Nap:** FTC (24-25) - Financiado.

Inscribiendo Estudiantes en EMA para Padres/Guardianes

Elementos de Acción

En EMA hay elementos que requieren la atención del guardián para garantizar que la beca del estudiante cumpla con los requisitos.

Al hacer clic en la línea del elemento, el padre/guardián accederá directamente a la sección correspondiente.

★ Elementos de Acción

Complete el Plan de Aprendizaje del Estudiante (24-25) para South North >

Actualización "En Espera" de la aplicación New Worlds Scholarship Accounts >

Inscribiendo Estudiantes en EMA para Padres/Guardianes

Mis Estudiantes

[Ver Todo →](#)

Cat Nap

Transporte (25-26)

• Borrador

Cuentas de Beca New Worlds (25-26)

• Elegible

ID de la beca: Pendiente ⓘ

Monto de Beca del Programa: Pendiente ⓘ

Transporte (24-25)

• Enviado

VER ESTUDIANTE

PneumonoultramicroscopicsilicovolcanoconiosisTypeT
PneumonoultramicroscopicsilicovolcanoconiosisTypeO

Transporte (24-25)

• Enviado

FES-UA (24-25)

• Financiado

ID de la beca: 838214 ⓘ

Matrix Score: Pendiente ⓘ

Monto de Beca del Programa: \$34,188.00 ⓘ

★ Inscrito en EMA con FUSION ACADEMY PALM BEACH GARDENS (8/15/24)

VER ESTUDIANTE

Dog Nap

FTC (24-25)

• Financiado

ID de la beca: 5108943 ⓘ

Monto de Beca del Programa: \$7,576.00 ⓘ

VER ESTUDIANTE

Inscribiendo Estudiantes en EMA para Padres/Guardianes

Estudiante en la Página de Inicio de Padre/Guardián

Los padres/guardianes pueden utilizar esta sección para realizar un seguimiento del estado de la solicitud y la inscripción de sus hijos.

Pueden ver el ID de Beca, el nombre de la escuela de su hijo, y el monto de beca del programa. Esto le dará una nueva perspectiva sobre el progreso académico de su hijo.

Es importante tener en cuenta que el monto de beca del programa refleja el monto que se le otorgó al estudiante, no el monto actualmente disponible.

Transporte (24-25)	Enviado
FES-UA (24-25)	Financiado
ID de la beca: 838214 ⓘ	
Matrix Score: Pendiente ⓘ	
Monto de Beca del Programa: \$34,188.00 ⓘ	
★ Inscrito en EMA con FUSION ACADEMY PALM BEACH GARDENS (8/15/24)	
VER ESTUDIANTE	

Inscribiendo Estudiantes en EMA para Padres/Guardianes

Por Favor Note:

**Solo puede ver los fondos disponibles de sus estudiantes yendo a la
página "Mis Estudiantes".**

Inscribiendo Estudiantes en EMA para Padres/Guardianes

Familias Nuevas

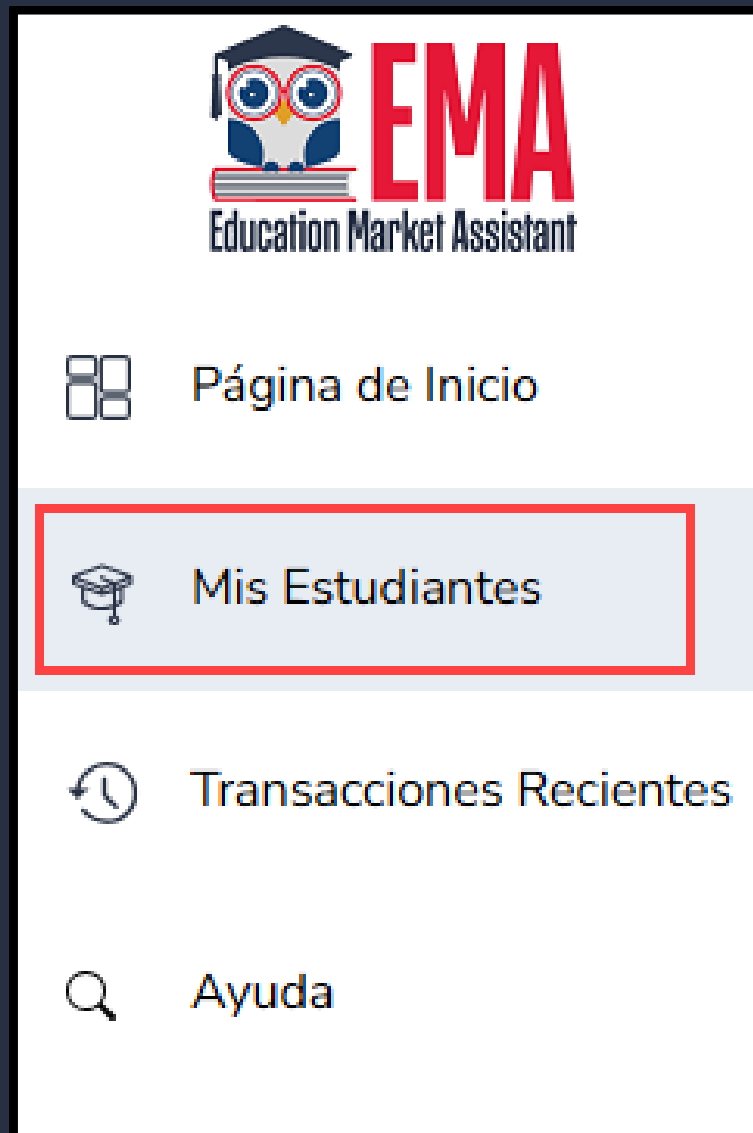

Localizando un ID de Beca (Award ID) de estudiante

Localice el ID de Beca de un estudiante bajo la pestaña "Mis Estudiantes" del menú. Este menú mostrará todos los estudiantes incluidos en la cuenta.

Seleccione "Ver Estudiante" en la parte inferior del cuadro de estudiante.

Familias de Renovación

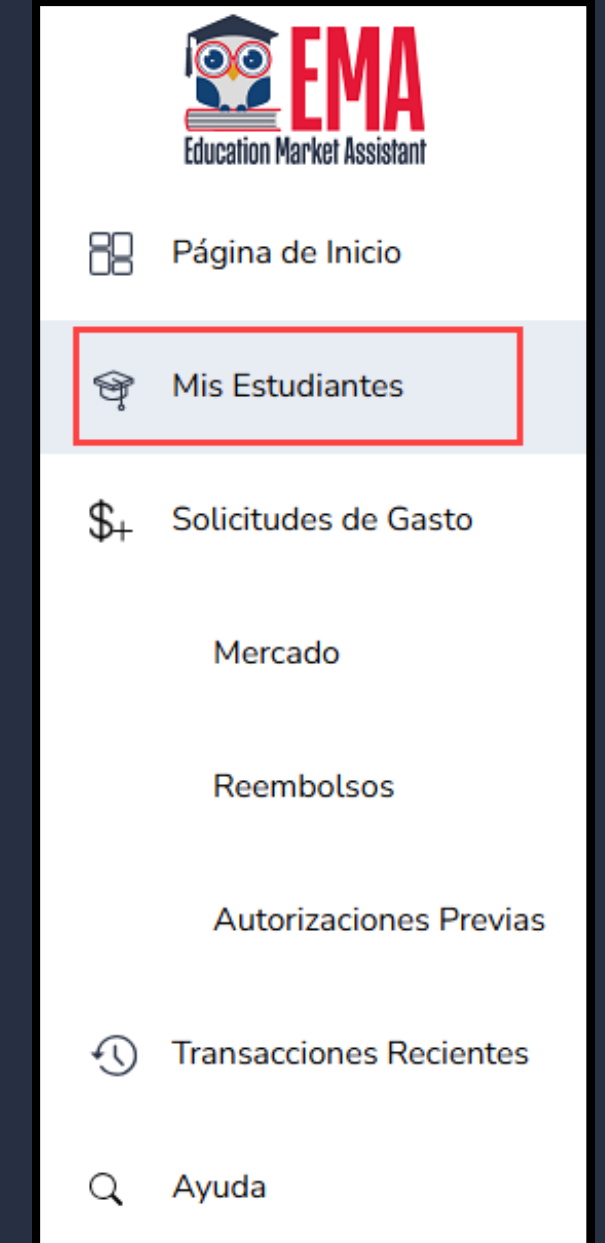

Inscribiendo Estudiantes en EMA para Padres/Guardianes

Dog Gone	Janet Doe	First Ftcfeseo
Fondos Actuales Disponibles <i>Todavía no hay fondos disponibles. Los fondos estarán disponibles una vez que la beca esté en el estado "Financiado".</i>	Fondos Actuales Disponibles <i>Todavía no hay fondos disponibles. Los fondos estarán disponibles una vez que la beca esté en el estado "Financiado".</i>	Fondos Actuales Disponibles <i>Todavía no hay fondos disponibles. Los fondos estarán disponibles una vez que la beca esté en el estado "Financiado".</i>
FES-UA (25-26) Borrador ID de la beca: Pendiente ⓘ Matrix Score: Pendiente ⓘ Monto de Beca del Programa: Pendiente ⓘ	FES-EO (23-24) Enviado ID de la beca: Pendiente ⓘ Monto de Beca del Programa: Pendiente ⓘ	FES-UA (25-26) Borrador ID de la beca: Pendiente ⓘ Matrix Score: Pendiente ⓘ Monto de Beca del Programa: Pendiente ⓘ
FTCPEP (24-25) Otorgado ID de la beca: 5108941 ⓘ Monto de Beca del Programa: \$7,576.00 ⓘ		
VER ESTUDIANTE	VER ESTUDIANTE	VER ESTUDIANTE

Ahora puede ver los detalles del estudiante de un vistazo, similar a la vista la página de inicio. Si desea ver más detalles, seleccione **“Ver Estudiante”**.

Inscribiendo Estudiantes en EMA para Padres/Guardianes

Por Favor Note:

Cada estudiante tendrá su propio cuadro de información que mostrará los detalles de la solicitud, como:

- ID de Beca
- Monto de Beca del Programa
- Fondos Actuales Disponibles
- Estatus de Estudiante
- Información de Inscripción

Fondos Actuales Disponibles

FES-UA
\$0.00

Transporte (24-25)

Enviado

FES-UA (24-25)

Financiado

ID de la beca: 838214 ⓘ

Matrix Score: Pendiente ⓘ

Monto de Beca del Programa: ⓘ
\$34,188.00

★ Inscrito en EMA con FUSION
ACADEMY PALM BEACH GARDENS
(8/15/24)

VER ESTUDIANTE

Inscribiendo Estudiantes en EMA para Padres/Guardianes

Portal de Beca

← Dog Gie IMPRIMIR ID DE BECA

Solicitar Una Beca Abrir Plan de Aprendizaje del Estudiante REEMBOLSO NUEVO

Perfil del estudiante EDITAR

ID DEL ESTUDIANTE 20009200

Nombre Dog Gie

Fecha de Nacimiento 10/10/2010

Sexo MASCULINO

Etnicidad No es Hispano o Latino

Raza Nativo de Hawái o otra isla del Pacífico, Nativo Americano o Nativo de Alaska

Relación a Ti Hijo

Nro. FLEID del Estudiante

Detalles Adicionales

Fondos Actuales Disponibles
FTC
\$0.00

Solicitudes

FTC (24-25) Financiado VER SOLICITUD

ID de la beca: 5108942 ⓘ

Monto de Beca del Programa: \$7,576.00 ⓘ

Inscripciones

AÑO ESCOLAR	NOMBRE DE LA ESCUELA	PROGRAMA	GRADO	FECHA DE APROBACIÓN DEL GUARDIÁN	FECHA DE COMIENZO	FECHA DE FINALIZACIÓN	MATRÍCULA TOTAL	ESTADO
2024-2025	FUSION ACADEMY PALM BEACH GARDENS	FTC	8	7/28/2024	9/4/2024		\$4,000.00	Inscrito

Los detalles del estudiante se han actualizado en tres secciones.

I. Perfil del Estudiante

II. Solicitudes

III. Inscripciones

Inscribiendo Estudiantes en EMA para Padres/Guardianes

Perfil del Estudiante

La sección Perfil del Estudiante le permite ver y actualizar rápidamente la información básica del estudiante.

Perfil del estudiante	EDITAR
ID DEL ESTUDIANTE	20009200
Nombre	Dog Gie
Fecha de Nacimiento	10/10/2010
Sexo	MASCULINO
Etnicidad	No es Hispano o Latino
Raza	Nativo de Hawái o otra isla del Pacífico, Nativo Americano o Nativo de Alaska
Relación a Ti	Hijo
Nro. FLEID del Estudiante	
Detalles Adicionales	

Inscribiendo Estudiantes en EMA para Padres/Guardianes

- Perfil del estudiante:** A table with fields for ID DEL ESTUDIANTE (20009948), Nombre (Cat Nap), Fecha de Nacimiento (10/10/2010), Sexo (FEMENINO), Etnicidad (No es Hispano o Latino), Raza (Nativo de Hawái o otra isla del Pacífico), Relación a Ti (Hija), and Nro. FLEID del Estudiante. An 'EDITAR' button is located to the right of the profile header.
- Fondos Actuales Disponibles:** A section with the text: 'Todavía no hay fondos disponibles. Los fondos estarán disponibles una vez que la beca esté en el estado "Financiado".'
- Solicitudes:** A table listing two applications:
 - Transporte (25-26):** Status: Borrador. Includes a 'VER SOLICITUD' button.
 - Cuentas de Beca New Worlds (25-26):** Status: Elegible. Includes fields for 'ID de la beca: Pendiente' and 'Monto de Beca del Programa: Pendiente', and a 'VER SOLICITUD' button.

At the bottom of the 'Solicitudes' section, there are navigation controls: '← Atrás', 'De 1 to 2 de 3', and 'PRÓXIMO →'.

Detalles del Estudiante – Solicitudes

La sección Solicitudes proporciona una descripción general rápida del estado de su estudiante, incluyendo el ID del Beca, el Monto de Beca del Programa, los Fondos Actuales Disponibles, y los detalles de la solicitud a los que se puede acceder seleccionando Ver Solicitud.

Inscribiendo Estudiantes en EMA para Padres/Guardianes

EMA Education Market Assistant

Portal de Beca

Elementos de Acción

No Hay Elementos de Acción
Todos los asuntos urgentes han sido atendidos.

Mis Solicitudes Recientes [Ver Todo →](#)

- 2025-2026: Transportation BORRADOR >
- 2025-2026: FES-UA BORRADOR >
- 2025-2026: New Worlds: Cat Nap ELEGIBLE >
- 2024-2025: Transportation ENVIADO >
- 2024-2025: FTC COMPLETADO >

Mis Estudiantes [Ver Todo →](#)

Cat Nap Pneumonoultramicroscopicsilicovolca Dog Nap

Desde la Página de Inicio, seleccione **"Ver Todo"** para ver el historial de todas las solicitudes. Puede buscar en el historial alternando entre las distintas pestañas de becas en la parte superior de la página.

EMA Education Market Assistant

Portal de Beca

New Worlds FTC/FES-EO **FES-UA** Transporte

Solicitudes FES-UA

	ID DE LA SOLICITUD	TIPO	ESTADO	AÑO ESCOLAR	FECHA DE ENVÍO
▶	22047856	NUEVO	Borrador	2025-2026	
▶	20006693	NUEVO	Completado	2024-2025	07/27/2024

Inscribiendo Estudiantes en EMA para Padres/Guardianes

Inscripciones

AÑO ESCOLAR	NOMBRE DE LA ESCUELA	PROGRAMA	GRADO	FECHA DE APROBACIÓN DEL GUARDIÁN	FECHA DE COMIENZO	FECHA DE FINALIZACIÓN	MATRÍCULA TOTAL	ESTADO
2024-2025	FUSION ACADEMY PALM BEACH GARDENS	FES-UA	5	7/30/2024	8/15/2024		\$17,033.73	Inscrito

Detalles del Estudiante – Inscripciones

La sección Inscripciones le proporciona información sobre el estado de inscripción de su estudiante, incluyendo el año escolar, el nombre de la escuela, el programa, el grado, la fecha de comienzo y finalización, el monto total de la matrícula, y el estado de inscripción actual.

Inscribiendo Estudiantes en EMA para Padres/Guardianes

Ahora verá dos opciones clave encima de los detalles de su estudiante: "Solicitar Una Beca" e "Imprimir ID de Beca".

Al seleccionar "**Solicitar Una Beca**", será dirigido a la sección Becas Disponibles de la Página de Inicio.

Además, si un padre necesita una carta de otorgamiento, puede hacer clic en "**Imprimir ID de Beca**" para obtener una.

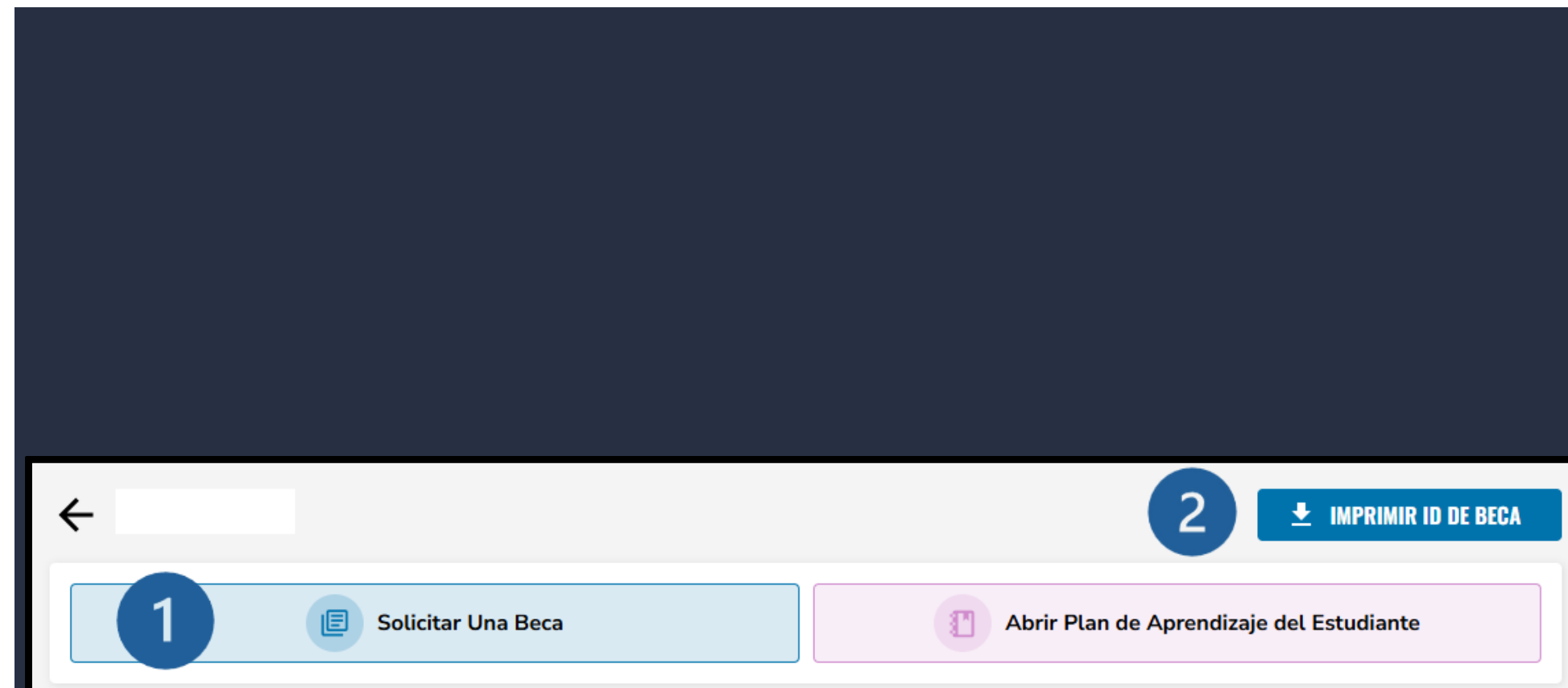

Inscribiendo Estudiantes en EMA para Padres/Guardianes

Aceptando la Solicitud de Inscripción

Una vez que la escuela privada haya inscrito a su estudiante en EMA, recibirá una notificación para iniciar sesión en su cuenta y revisar la solicitud. Podrá ver la fecha de comienzo de su estudiante, el monto de la matrícula anual, los descuentos aplicados, y el monto total adeudado a la escuela.

Por favor marque el círculo correspondiente para Confirmar la Inscripción o Rechazar la Inscripción y luego seleccione el botón enviar.

Solicitudes de Inscripción **NUEVO**

Por favor revise la(s) solicitud(es) de inscripción pendiente(s) para su(s) estudiante(s) a continuación. La inscripción en la plataforma EMA es obligatoria para estudiantes de beca de escuela privada FTC/FES-EO. La inscripción en la plataforma EMA es necesaria para el pago directo a las escuelas para los estudiantes de beca FES-UA.

2024-2025
Dog Nap,
Raccon Academy Inc

📅 Fecha de Comienzo: 7/18/2024
📅 Matrícula Anual & Cuotas: \$40,450.00
⚙️ Descuento: N/A ⓘ
💰 Monto Adeudado a la Escuela: \$40,450.00 ⓘ

Si el Monto Adeudado a la Escuela es igual a su obligación anual total con la escuela (que incluye la beca y los pagos de bolsillo), por favor confirme la inscripción. Nota: Si el Monto Adeudado a la Escuela es mayor que el monto de la beca anual del estudiante, solo se pagará el monto total de la beca a la escuela a través de EMA.

Si el Monto Adeudado a la Escuela (incluyendo sus obligaciones más allá del monto de beca) no es correcto O si su estudiante no asistirá a esta escuela, por favor rechace la inscripción.

Confirmar la Inscripción
 Rechazar la Inscripción

ENVIAR

Inscribiendo Estudiantes en EMA para Padres/Guardianes

Confirmar la Inscripción

Después de seleccionar **Confirmar la Inscripción**, aparecerá una ventana emergente que le preguntará si está seguro de que desea continuar con la acción. Por favor revise la información una última vez antes de continuar. Si desea cambiar su decisión y Rechazar Inscripción, seleccione "Cancelar" para volver a la pantalla anterior.

¿Está seguro de que quiere inscribirse?

Al confirmar la inscripción, el Monto Adeudado a la Escuela O el monto de la beca anual del estudiante, el que sea menor, se reservará de la cuenta de beca de su estudiante para su pago a la escuela privada seleccionada.

Los fondos se distribuirán trimestralmente. Por favor vea el ejemplo siguiente:

Ejemplo 1: Matrícula y Cuotas Inferiores al Monto de Otorgación de la Beca				
MONTO ADEUDADO A LA ESCUELA	MONTO DE BECA DEL ESTUDIANTE	MONTO QUE EMA RESERVARÁ PARA EL PAGO DE LA ESCUELA	MONTO RESTANTE ADEUDADO A LA ESCUELA (DE BOLSILLO)	MONTO RESTANTE DE BECA DISPONIBLE PARA GASTOS ELEGIBLES ADICIONALES
\$5,000.00	\$8,000.00	\$5,000.00	\$0.00	\$3,000.00

Ejemplo 2: Matrícula y Cuotas Superiores al Monto de Otorgación de la Beca				
MONTO ADEUDADO A LA ESCUELA	MONTO DE BECA DEL ESTUDIANTE	MONTO QUE EMA RESERVARÁ PARA EL PAGO DE LA ESCUELA	MONTO RESTANTE ADEUDADO A LA ESCUELA (DE BOLSILLO)	MONTO RESTANTE DE BECA DISPONIBLE PARA GASTOS ELEGIBLES ADICIONALES
\$15,000.00	\$8,000.00	\$8,000.00	\$7,000.00	\$0.00

Si el monto de la beca de su estudiante es menor que el Monto Adeudado a la Escuela, usted es responsable de cualquier obligación financiera adicional más allá del monto de la beca anual del estudiante.

Si este monto no es correcto o si su estudiante no asistirá a esta escuela, por favor seleccione cancelar y luego rechace la inscripción.

Información de Inscripción de su Estudiante

AÑO ESCOLAR	NOMBRE DEL ESTUDIANTE	NOMBRE DE LA ESCUELA	FECHA DE SOLICITUD	MATRÍCULA ANUAL	DESCUENTO	MONTO ADEUDADO A LA ESCUELA
2024-2025	Dog Nap	Raccon Academy Inc	07/30/2024	\$40,450.00		\$40,450.00

CANCELAR **CONFIRMAR LA INSCRIPCIÓN**

Inscribiendo Estudiantes en EMA para Padres/Guardianes

Rechazar la Inscripción

Después de seleccionar **Rechazar la Inscripción**, aparecerá una ventana emergente que le preguntará si está seguro de que desea continuar con la acción. Por favor revise la información una última vez antes de continuar.

Si desea cambiar su decisión y **Confirmar la Inscripción**, seleccione “Cancelar” para volver a la pantalla anterior.

Si rechaza la inscripción debido a un monto incorrecto u otro problema, la escuela tendrá que volver a realizar el proceso y enviar una nueva solicitud de inscripción. En este punto, deberá revisar y confirmar la inscripción nuevamente.

¿Está seguro de que desea rechazar la inscripción?

Al rechazar la inscripción, su estudiante no se inscribirá en la escuela privada solicitada en la plataforma EMA.

Los estudiantes de beca FTC/FES-EO de escuela privada que no estén inscritos en una escuela privada en EMA no serán elegibles para ningún financiamiento de becas; Por lo tanto, los fondos de la beca no se reservarán para el pago a la escuela privada. Para los estudiantes de beca FES-UA, los fondos de la beca no se reservarán ni se pagarán directamente a la escuela privada.

Si rechaza la inscripción, la escuela puede hacerle responsable por cualquier pago adeudado por la educación de su estudiante. Para los estudiantes de beca de escuela privada FES-EO/FTC, el estado de la beca de su estudiante puede verse afectado por no inscribirse en una escuela privada en la plataforma EMA.

Información de Inscripción de su Estudiante

AÑO ESCOLAR	NOMBRE DEL ESTUDIANTE	NOMBRE DE LA ESCUELA	FECHA DE SOLICITUD	MATRÍCULA ANNUAL	DESCUENTO	MONTO ADEUDADO A LA ESCUELA
2024-2025	Dog Nap	Racson Academy Inc	07/30/2024	\$40,450.00		\$40,450.00

CANCELAR **RECHAZAR LA INSCRIPCIÓN**

FTC/FES-EO

Puntos Destacados del Manual

Actualizaciones del Manual FTC/FES-EO

Programas de Beca de Elección de Escuela (FES-EO, FTC, FTCPEP)

- Manual de Padre
 - Agregó una descripción de lo que sucede si SUFS deposita fondos en las cuentas de los estudiantes por error.
 - Agregaron fechas de ventana de solicitud 25-26
 - Enlace actualizado al formulario de exención de pruebas estandarizadas
 - Agregó una declaración sobre intereses acumulados en las cuentas de los estudiantes
 - Agregaron instrucciones para que las familias de militares de otros estados que no tienen una dirección residencial en FL usen la dirección de su base militar en EMA para las solicitudes
 - Cambió el formato requerido para las fechas de compra de los listados.
 - Aclaró que los estudiantes que han superado la edad de la beca pueden continuar gastando los fondos restantes hasta que se vayan.

FTC/FES-EO

Puntos Destacados del Manual

Continuación y Transferencia del Financiamiento

Los fondos de beca no utilizados de un estudiante pueden transferirse de un año escolar al siguiente. Sin embargo, según la ley de Florida, Step Up For Students no puede transferir fondos a la cuenta de beca del estudiante que eleven el saldo por encima de los \$24,000.

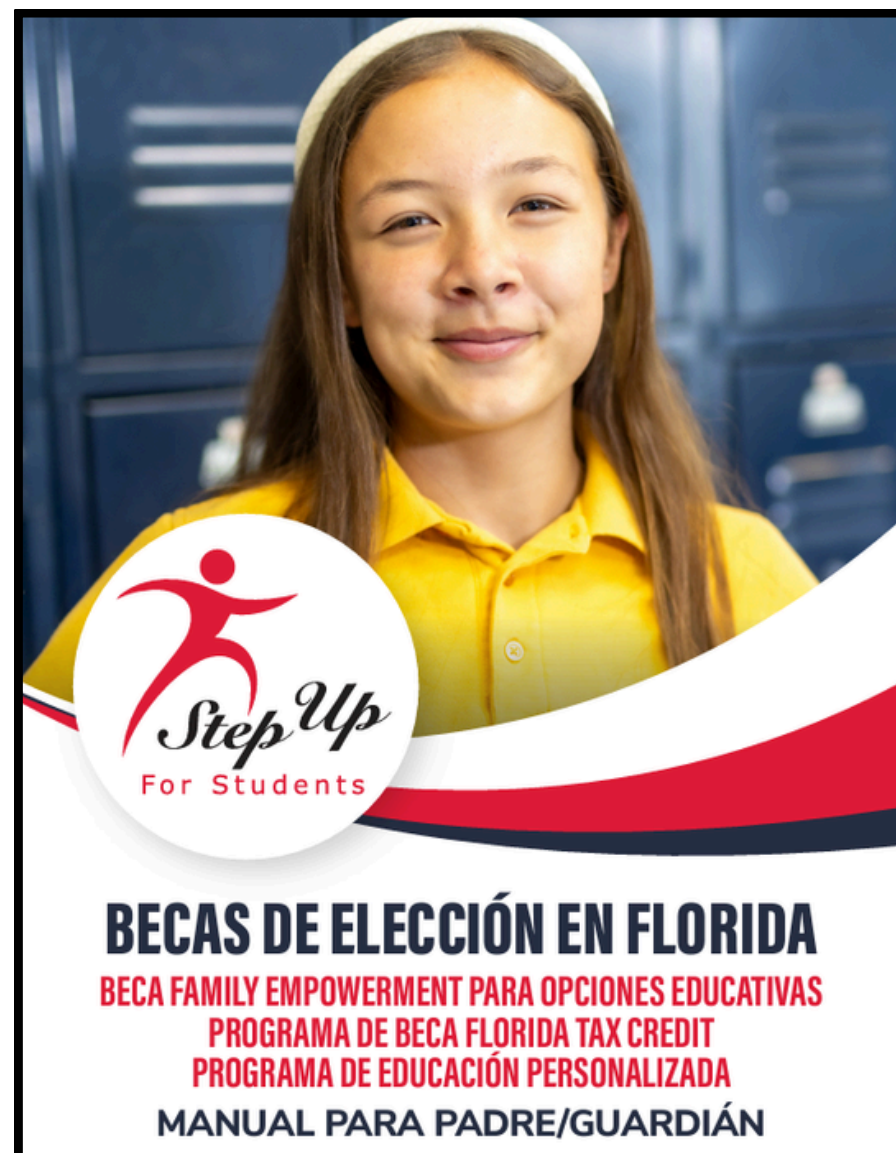

Manual FTC/FES-EO/PEP

Manual FTC FES-EO PEP, pág. 19

FTC/FES-EO

Qué es

my ScholarSHOP?

Beneficios de MyScholarShop

- A los proveedores de MyScholarShop se les paga directamente a través de la cuenta de beca de su hijo sin costos de bolsillo.
- No se necesita ningún papeleo de reembolso.

¿Cómo funciona MyScholarShop?
“Selecciónelo, Haga Clic y Envíelo”

Busque lo que necesite como lo haría en cualquier tienda en línea y encuentre los artículos que desee. Márquelos como favoritos para más tarde y cómprelos cuando esté listo. MyScholarShop hará el resto, incluyendo la verificación para asegurarse que tiene fondos disponibles. ¡No olvide verificar su dirección de envío antes de realizar el pago!

No está obligado a utilizar MyScholarShop. Puede comprar materiales de instrucción y planes de estudio aprobados previamente directamente a los proveedores y luego solicitar un reembolso.

FTC/FES-EO

MyScholarShop Alerta de Nuevo Proveedor

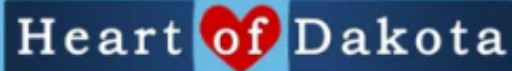

Nombre de Empresa	Descripción de Servicios	Sitio Web
	<p>Plan de Estudios Cristiano para la Educación en el Hogar desde el corazón con planes diarios fáciles de usar, libros vivos y divertidas actividades prácticas con la Palabra de Dios en el centro, nuestro galardonado plan de estudios cristiano para la educación en el hogar lo acompañará desde el preescolar hasta la escuela secundaria. ¡Con Heart of Dakota, le encantará volver a aprender!</p>	<p>https://heartofdakota.com/</p>
	<p>The Good and the Beautiful fue fundada por una madre que educaba a sus hijos en casa y que quería encontrar belleza, alegría y un aprendizaje poderoso en la educación en casa, pero se sentía abrumada y se daba cuenta de que ningún plan de estudios funcionaba como ella esperaba. Como escritora profesional, y con los recursos para atraer a un grupo de expertos y una visión de lo que podría ser el plan de estudios de educación en casa, comenzó a crear su propio plan de estudios. Ahora The Good and the Beautiful es un equipo de más de 70 escritores, expertos, revisores, educadores y editores que trabajan a diario en los objetivos de hacer que la educación en casa sea: fácil, hermosa, asequible, académicamente sólida, que forje el carácter y alegre.</p>	<p>https://www.goodandbeautiful.com/pre-k-8-curriculum/</p>

FTC/FES-EO

MyScholarShop Alerta de Nuevo Proveedor

Nombre de Empresa	Descripción de Servicios	Sitio Web
	<p>Historias Basadas en la fe para niños. Tenga la tranquilidad de saber que está construyendo el carácter y la convicción de sus hijos con BRAVE Books. ¿Por qué BRAVE Books es diferente? Brave Books: Fortalece las convicciones: cada libro enseña un valor diferente basado en la fe. Une a las familias: cada libro incluye múltiples actividades y preguntas de debate para reforzar la lección. Alta calidad: cada libro se prueba con familias reales para garantizar las mejores lecciones y las historias de la más alta calidad de la industria. Enciende la imaginación: la serie hace que los lectores jóvenes vuelvan a explorar más del universo de Freedom Island y sus personajes.</p>	<p>https://bravebooks.us/</p>
	<p>Descubra el espíritu emprendedor de su hijo, una caja de desafío de la empresa del mes diseñada para inspirar a nuestros hijos con principios capitalistas. ¡Con Futurepreneur, su hijo recibe todo esto en su puerta! Niños, Folleto de plan de negocios, Guía atractiva para nuevas empresas de jóvenes emprendedores. Futurepreneur cubre investigación de mercado, presupuesto, marca, ventas y más, En su caja mensual, su hijo recibirá Herramientas divertidas en cada caja de negocios con herramientas educativas que su joven emprendedor usará para comenzar su negocio, Una guía para mentores con consejos sobre cómo apoyar a su hijo en este viaje de propiedad de una empresa, Apoyo Una guía en video con videos tutoriales para apoyo adicional a medida que avanzan en cada desafío comercial. ¡Y consejos para padres y mentores!</p>	<p>https://futurepreneur.com/</p>

FTC/FES-EO

Recursos de MyScholarShop

Navegando
MyScholarShop en EMA

Padres: Encontrando
Proveedores y Servicios en el
Mercado

FTC/FES-EO

Guía de Compras FTC/FES-EO, págs. 11 y 12

**Guía de Compras
Temas de Actualidad**

**Instrumentos
Musicales & Wi-Fi /
Servicios de Internet**

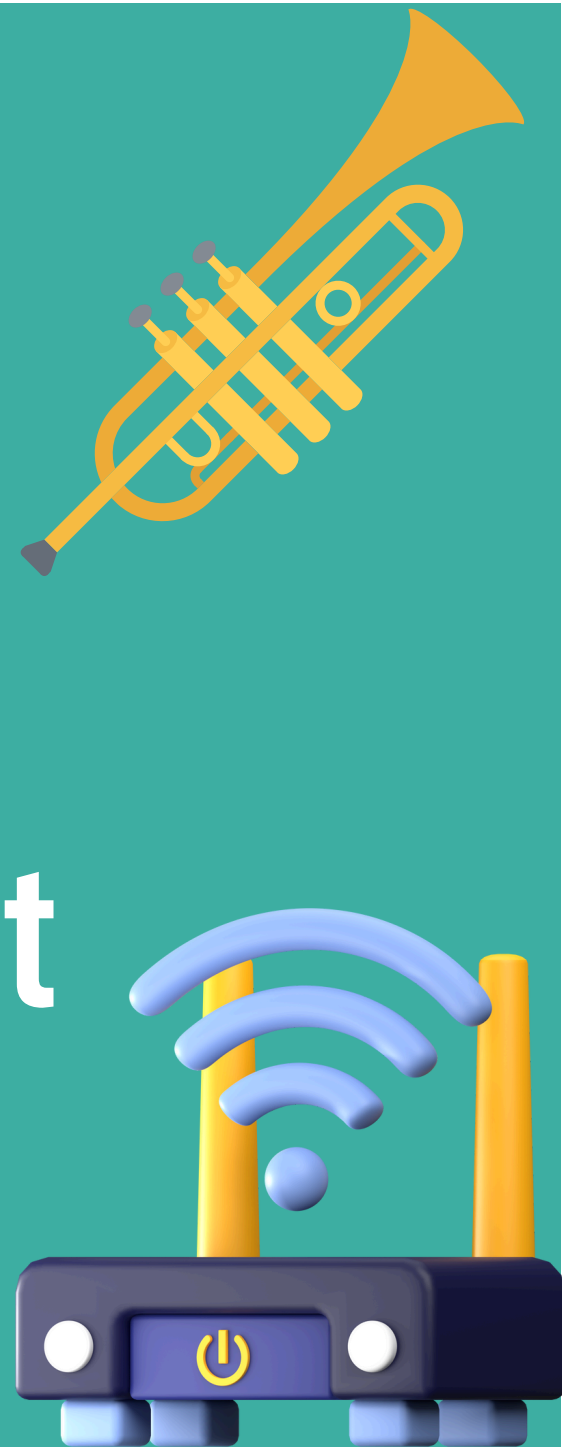

FTC/FES-EO

Instrumentos Musicales y Equipos Elegibles

Guía de Compras FTC/FES-EO, pág. 12

**Instrumentos Musicales
(Compra & Alquiler)**

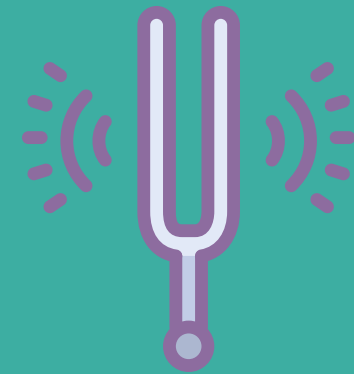

**Afinación de
Instrumentos**

**Accesorios para
Instrumentos Musicales**

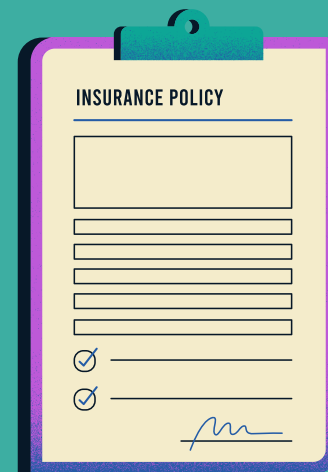

**Seguro de
Instrumentos**

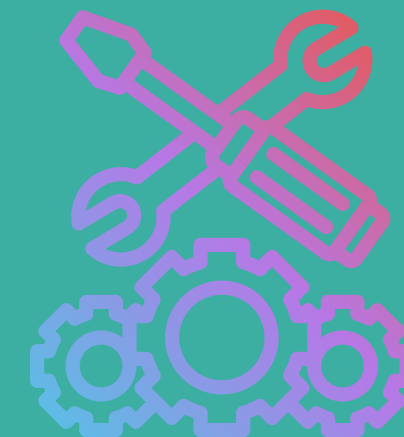

**Reparación de
Instrumentos**

**Mantenimiento de
Instrumentos**

**Acuerdos de Servicio
de Instrumentos**

Wi-Fi y Servicios de Internet

Wi-Fi & Servicios de Internet ¿Qué Está Cubierto?

- Servicios de Internet en el hogar, incluyendo un punto de acceso móvil en la dirección residencial de Florida asociada con la solicitud de beca del estudiante.
- También es elegible el alquiler de un módem o enrutador del proveedor de servicios de Internet y la facturación junto con un servicio de Internet mensual.

Step Up For Students

The diagram illustrates the process of identifying key information from an AT&T bill. It features two bill pages with blue arrows pointing to specific sections and labels:

- Service Address:** Points to the address at the top of the bill: Susan Smith, 5308 Sunshine Ln, Jacksonville, FL 32207-5802.
- Retailers Name:** Points to the AT&T logo at the top of the bill.
- Services Billed For & Dates Of Service:** Points to the 'Internet' section of the bill, which lists 'Internet 100 Stand-alone (Access from AT&T Residential Offer)' and 'Access Unlimited Usage Plan' for the period of Jan 12 - Feb 12.
- Amount Requesting:** Points to the 'Total due' amount of \$116.97, which is also circled in red on the bill.

The bill also includes an account summary table, a service summary table, and various notices and contact information.

Item	Amount
Your last bill	\$106.98
Due Now	\$106.98

Item	Page	Amount
Account charges	Page 2	\$106.98
Internet	Page 2	\$0.00
Total services - due Feb 04, 2024		\$106.98

Activity since last bill	Due To - Jan 12	Jan 04
1. Late Payment Fee		
Total for Account charges		\$106.98

Monthly charges	Jan 12 - Feb 12	Amount
1. Internet 100 Stand-alone (Access from AT&T Residential Offer)		\$106.98
2. Access Unlimited Usage Plan		\$0.00
Total for Internet		\$106.98

Item	Used
Data	
Data allowance (unlimited GB)	1,042

FTC/FES-EO

Guía de Reembolso

Guía paso a paso para enviar un Reembolso en EMA

Por favor escanee el código QR o haga clic en el enlace para acceder a la presentación.

SCAN ME

[Guía de Reembolso para Guardianes](#)

FTC/FES-EO

Explicación del Formulario de Beneficio Educativo

Por favor asegúrese de que todas las preguntas necesarias estén completamente respondidas y se proporciona una descripción detallada para el beneficio educativo de ese artículo, lección, o excursión.

Formulario de Beneficio Educativo

Ejemplo de Formulario de Beneficio Educativo

Formulario de Beneficio Educativo

Nombre del Estudiante : Maria Perez

ID del Estudiante: 1234567890

Artículo por el cual se solicita un reembolso (el artículo que compró o planea comprar):
Lecciones de música

¿Cuál es el Beneficio Educativo de este artículo??
Las lecciones de música permiten al estudiante ser un individuo de éxito. Le ayudan a desarrollar habilidades motoras como coordinación de mano-ojo. Tocar el bajo le permite al estudiante aprender disciplina, habilidades de organización, perseverancia y paciencia. Estas lecciones de música también ayudan su dislexia al mejorar us habilidades de lectura y sociales cuando aprende con su clase. También ayuda a calmar sus tics/ Síndrome de Tourette.

Afirmo que los fondos del programa de beca se utilizan únicamente para los fines autorizados según se describe en ss. 1002.394(4) o 1002.395(6), F.S., según corresponda, y satisfacen las necesidades educativas del estudiante listado.

Nombre del Padre: Edith Perez

Firma del Padre (la firma digital es aceptable): 

POR FAVOR NOTA: Cualquier violación de los estatutos, reglas, políticas, o procedimientos de beca de FES/FTC puede resultar en la pérdida de la beca, la inelegibilidad para becas futuras, o sanciones financieras o penales. Por favor revise los Manuales de Padre [FES-UA](#) o [FES-EO/FTC](#).

FTC/FES-EO

Autorización Previa

Guía paso a paso para enviar autorización previa en EMA

Por favor escanee el código QR a continuación o haga clic en el enlace para acceder a la presentación. También a su derecha puede hacer clic en el enlace para acceder al video de YouTube para este proceso.

[Presentación de Autorización Previa](#)

Step Up For Students

**Padre/Guardián:
Cómo Enviar una
Autorización
Previa en EMA**

The video thumbnail shows a diverse group of approximately ten people, including several children and two adults, sitting on a wooden deck. They are all smiling and looking towards the camera. A large red play button icon is overlaid on the left side of the image.

[Vídeo de YouTube sobre la Presentación de Autorización Previa](#)

FTC/FES-EO

Guía de Compras

2024-2025

The cover of the purchasing guide features a photograph of a smiling young man with glasses wearing a green zip-up jacket. A circular logo with the Step Up For Students branding is overlaid on the bottom left of the photo. Below the photo, the text reads "2024-25" flanked by horizontal lines, followed by "GUÍA DE COMPRAS" in large red letters, and then "Beca Florida Tax Credit", "Beca Family Empowerment para Opciones Educativas", and "Programa de Educación Personalizada" in smaller black text.

Step Up
For Students

2024-25

GUÍA DE COMPRAS

Beca Florida Tax Credit
Beca Family Empowerment para Opciones Educativas
Programa de Educación Personalizada

FTC/FES-EO

Qué Hay de Nuevo en la Guía de Compras FTC/FES-EO/PEP 2024-2025

NUEVAS PAUTAS DE COMPRA 2024-25 FTC/FES-EO/PEP

A partir del 1 de agosto de 2024, está actualizada la Guía de Compras de la Beca Florida Tax Credit (FTC), la Beca Family Empowerment para Opciones Educativas (FES-EO) y el Programa de Educación Personalizada (PEP) para el año escolar 2024-25. Aquí hay un desglose de las novedades o cambios en la guía.

¿Qué hay nuevo para usted?

Nuevos artículos o servicios para compra por parte de nuestras familias de beca	Nuevos artículos o servicios que requieren Autorización Previa	Nuevos artículos o servicios que requieren un Formulario de Beneficio Educativo*
<p>MATERIAL DE INSTRUCCIÓN Materiales Digitales</p> <ul style="list-style-type: none"> • Productividad, Comportamiento, Aplicación Educativa <p>Software Educativo/Suscripciones</p> <ul style="list-style-type: none"> • Software Familiar o Multiusuario Suscripciones • Compras o Créditos en Juegos • Televisión en Vivo • Servicios de Transmisión de Música • Redes Sociales • Servicios de Transmisión de Video / TV / en Línea <p>Instrumentos Musicales y Equipo</p> <ul style="list-style-type: none"> • Seguro • Mantenimiento y Reparación • Acuerdos de Servicio • Sintonización <p>Equipamiento de Educación Física/ Suministros</p> <ul style="list-style-type: none"> • Suministros de Danza (Baile) • Plataformas Basadas en el Movimiento (incluyendo Equipo de Nintendo Wii) • Calzado Especializado o Específico para el Deporte • Bicicleta de Dos o Tres Ruedas <p>Instrucción de Educación Física/ Membresía/Cuotas</p> <ul style="list-style-type: none"> • Lecciones de Danza (Baile) • Instrucción Deportiva Digital / Basada en Video <p>Útiles Escolares</p> <ul style="list-style-type: none"> • Tinta/Tóner de Impresora • Filamento de Cera <p>ESCUELA PRIVADA HÍBRIDA PEP ELEGIBLE Matrícula Cuotas</p>	<ul style="list-style-type: none"> • Múltiplo de un solo artículo de Mobiliario para el Salón en el Hogar que exceda los \$50 • Múltiplo de un solo artículo electivo que exceda los \$50 	<ul style="list-style-type: none"> • Suscripciones de Software Familiar o Multiusuario • Compras o Créditos en Juegos • Televisión en Vivo • Servicios de Transmisión de Música • Redes Sociales (excepto LinkedIn Learning for Students) • Servicios de Transmisión de Video / TV / en Línea

FTC/FES-EO

Recursos de Reembolso

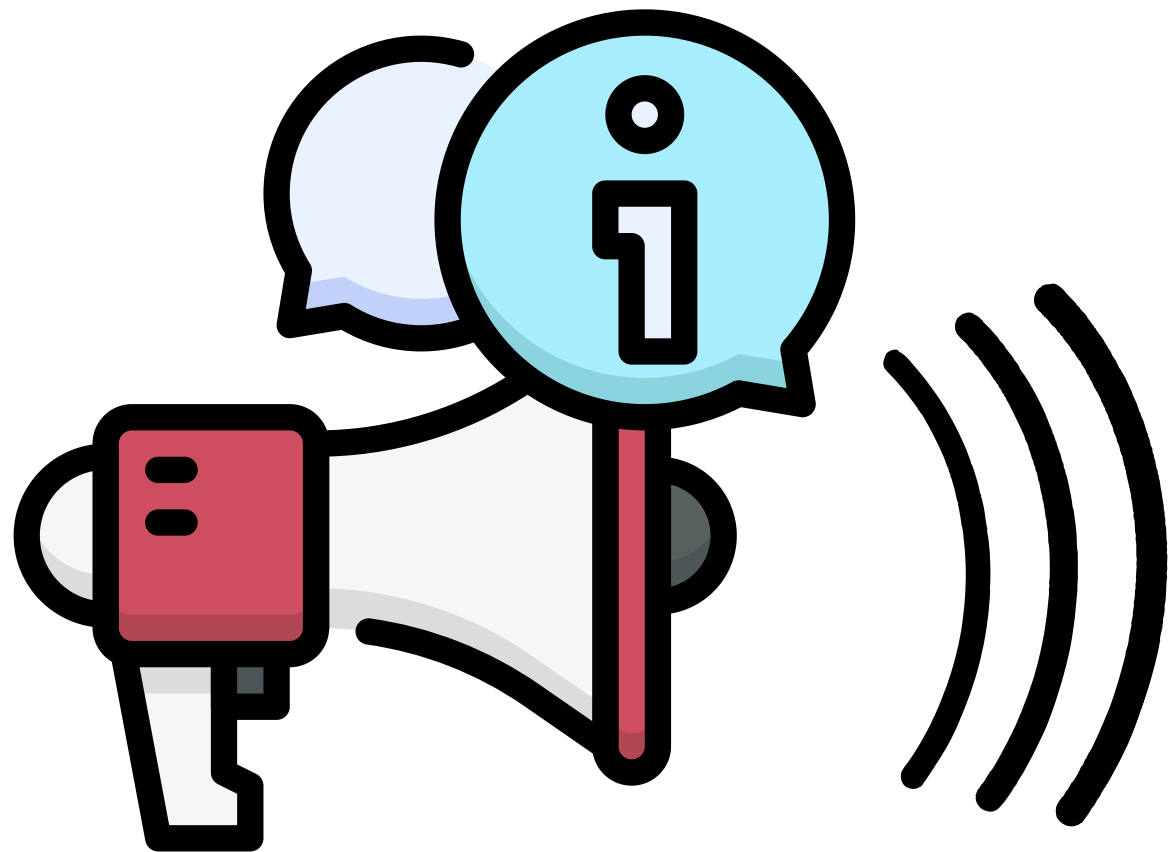

 [¿Qué es una ESA?](#)

 [Familias: Enviando Reembolsos en EMA](#)

 [Entendiendo Autorizaciones Previas para Familias de Beca](#)

 [Padres: Encontrando Proveedores y Servicios en el Mercado](#)

FTC/FES-EO

Por Favor escanee el código QR o haga clic en el enlace para acceder al Manual de Guardián

[Manual de Guardián FTC/FES-EO](#)

SCAN ME

El manual de padre de la Beca Florida Tax Credit (FTC) y la Beca Family Empowerment para Opciones Educativas (FES-EO) es un recurso útil para comprender cómo aprovechar al máximo los fondos de su beca.

FTC/FES-EO

ATTENDANCE

Los padres/guardianes deben cumplir con la política de asistencia establecida por la escuela de su hijo, tal como se describe en la política de asistencia de la escuela. Step Up For Students no establece ni tiene influencia sobre las políticas de asistencia de las escuelas privadas participantes elegibles. Es responsabilidad de las escuelas privadas cumplir con las normas de asistencia obligatoria establecidas por el Departamento de Educación.

Estatuto: 1003.24

Manual de Padre FTC/EO, pág. 38

FTC/FES-EO

Manual de Padre FTC/EO, pág. 18

Calendario de Financiación de Beca

Los fondos de beca se depositan en la cuenta de beca del estudiante cuatro veces al año.

Una Organización de Financiación de Becas debe verificar la elegibilidad de un estudiante para participar en el programa al menos 30 días antes de recibir fondos del estado.

Una vez que el Departamento de Educación de Florida reciba una lista verificada de estudiantes elegibles de Step Up, el departamento enviará fondos de becas trimestralmente en las siguientes fechas:

Fecha límite de inscripción o SLP	Fondos entregados a Step Up
30 de junio*	1 de agosto*
26 de julio*	1 de septiembre*
15 de septiembre	1 de noviembre
15 de diciembre	1 de febrero
15 de febrero	1 de abril

* Hay dos fechas de financiación para el primer trimestre.

Para los estudiantes inscritos a tiempo completo en una escuela privada elegible, Step Up realizará pagos trimestrales de matrícula y cuotas dentro de los siete (7) días hábiles posteriores a que la escuela y los padres hayan aprobado el pago. Step Up puede, en ocasiones, proporcionar fondos complementarios a los estudiantes que no recibieron fondos según el calendario anterior. Step Up se comunicará con aquellos que se encuentren en esta situación por correo electrónico.

¿CUÁLES SON LOS PASOS PARA INSCRIBIRSE EN STEP UP?

1

PADRES ENVÍAN ID
DE BECA A LA
ESCUELA

2

LA ESCUELA INSCRIBE
AL ESTUDIANTE(S) EN
EMA

ENROLL NOW

3

PADRE ACEPTA
INSCRIPCIÓN EN
EMA

ACCEPT

4

LA ESCUELA
ENVÍA/APRUEBA LA
FACTURA

SUBMIT

5

PADRE ACEPTA
PAGO EN EMA

6

ESCUELA RECIBE
PAGO

FTC/FES-EO

En este momento no contamos con personal suficiente para realizar sesiones de preguntas y respuestas en vivo durante los seminarios web, pero revisamos todas las preguntas que se envían después del seminario web y hacemos todo lo posible para responderlas en el seminario web del mes siguiente. Sin embargo, no podemos responder preguntas específicas de los estudiantes; por favor comuníquese con nuestro centro de participación con el cliente para obtener más información.

FTC/FES-EO

P: ¿Las clases de natación están incluidas en la beca, y qué documentación se requiere?

R: Los estudiantes a tiempo completo que asisten a una escuela privada elegible pueden utilizar los fondos restantes de la beca, después de cubrir la matrícula y cuotas a tiempo completo, para inscribirse en clases individuales o participar en actividades extracurriculares en otra escuela privada elegible. Sin embargo, los estudiantes no deben inscribirse como estudiantes a tiempo completo en la otra institución. Los pagos por cada clase o actividad deben realizarse a través de la cuenta de mercado EMA de la escuela o mediante reembolso.

- **Los gastos calificados incluyen: servicios académicos, participación en deportes/clubes/actividades, clases individuales, y pruebas. Los pagos realizados a una escuela privada no autorizada por el Departamento de Educación de Florida para participar en el programa de becas de un estudiante no son elegibles para reembolso.**

FTC/FES-EO

P: ¿Qué distingue a las becas FTC y FES-EO? Tengo dos hijos y uno de ellos ha sido transferido a la beca FES-EO. ¿Esto afectará mi proceso de renovación? Si es así, ¿cuáles son los pasos para la renovación?

R: Tanto la beca FTC como la beca FES-EO permiten a las familias cubrir la matrícula y cuotas de escuela privada, mientras que los fondos restantes se pueden utilizar para otros gastos relacionados con la educación permitidos por la ley. El cambio entre las dos becas no afectará el estado de renovación del estudiante.

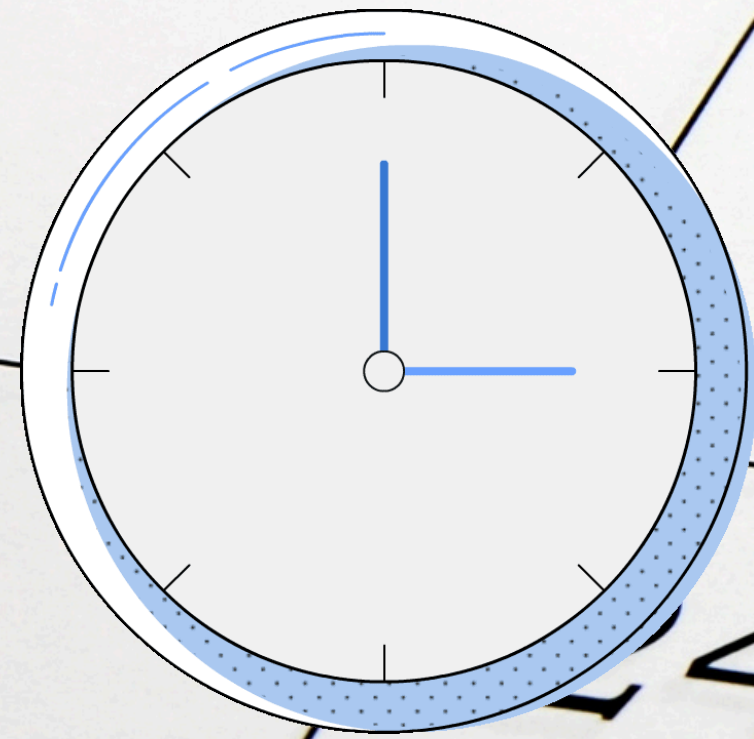

Fechas Límite para Solicitud de Beca

**¡LAS SOLICITUDES DE BECA YA ESTÁN
ABIERTAS!**

¡Las inscripciones están oficialmente abiertas, pero tiene tiempo y estaremos aquí para apoyarle en cada paso del camino!

Fechas límite a recordar para 2025-26

**Las Solicitudes de Renovación deben
enviarse 1 de febrero-30 de abril.**

Escuela Privada, Necesidades Especiales, PEP

Fechas límite de Solicitudes Nuevas:

Escuelas Privadas: 1 de febrero – 15 de noviembre

Necesidades Especiales: 1 de febrero - 15 de noviembre

PEP: 1 de febrero – 30 de abril

ID de Beca vs ID del Estudiante

ID del Estudiante:
Proporcione este
número cuando hable
con el Centro de
Participación

A screenshot of the EMA (Education Market Assistant) portal for a user named Jolly Rancher. The page shows a sidebar with navigation options like "Página de Inicio", "Mis Estudiantes", and "Solicitudes de Gasto". The main content area is titled "Portal de Beca" and includes buttons for "Solicitar Una Beca", "Abrir Plan de Aprendizaje del Estudiante", and "REEMBOLSO NUEVO". A "Perfil del estudiante" section lists details such as "ID DEL ESTUDIANTE: 20001119", "Nombre: Jolly Rancher", "Fecha de Nacimiento: 10/10/2010", "Sexo: MASCULINO", "Etnicidad: Hispano o Latino", "Raza: N/A", and "Relación a Ti: Hijo". A "Fondos Actuales Disponibles" section shows "FTC: \$0.00" and "FES-EO: \$9,609.67". Below that, "Solicitudes" are listed, including "FTC (25-26) Otorgado" with an "ID de la beca: 5110964" and "Monto de Beca del Programa: \$7,612.00", and "Cuentas de Beca New Worlds (24-25) Elegible" with an "ID de la beca: Pendiente" and "Monto de Beca del Programa: Pendiente". A large blue arrow points from the "ID de la beca" field to the right, and a red arrow points from the "ID DEL ESTUDIANTE" field to the left.

ID de Beca:
Proporcione este
número a una
escuela privada
elegible de su
elección para la
inscripción. Este
número cambia
anualmente

FTC/FES-EO

Agradeceríamos sus comentarios sobre el manual de padre.
Por favor haga clic [aquí](#) para enviarnos sus comentarios.

FTC/FES-EO/PEP Padre/Guardián Comentarios del Manual 2024-25

Primer Nombre del Padre/Guardián *

Apellido del Padre/Guardián *

Correo Electrónico del Padre/Guardián *

Por favor proporcione el correo electrónico asociado con su cuenta EMA.

ID del Estudiante *

Si tiene múltiples estudiantes en una Beca FTC/FES-EO/PEP, solo un ID del Estudiante es necesario.

¿Su familia utilizó la Beca FTC/FES-EO/PEP en el año escolar anterior? *

(año escolar 2023-24 o anterior)

¿Cuán útil encontró el Manual de Padre/Guardián FTC/FES-EO/PEP? *

1= Nada fácil

5= Muy fácil

¿Cuán fácil fue encontrar la información que buscaba? *

1 = Nada fácil

5 = Muy fácil

FTC/FES-EO

Open Houses FTC/EO Anteriores

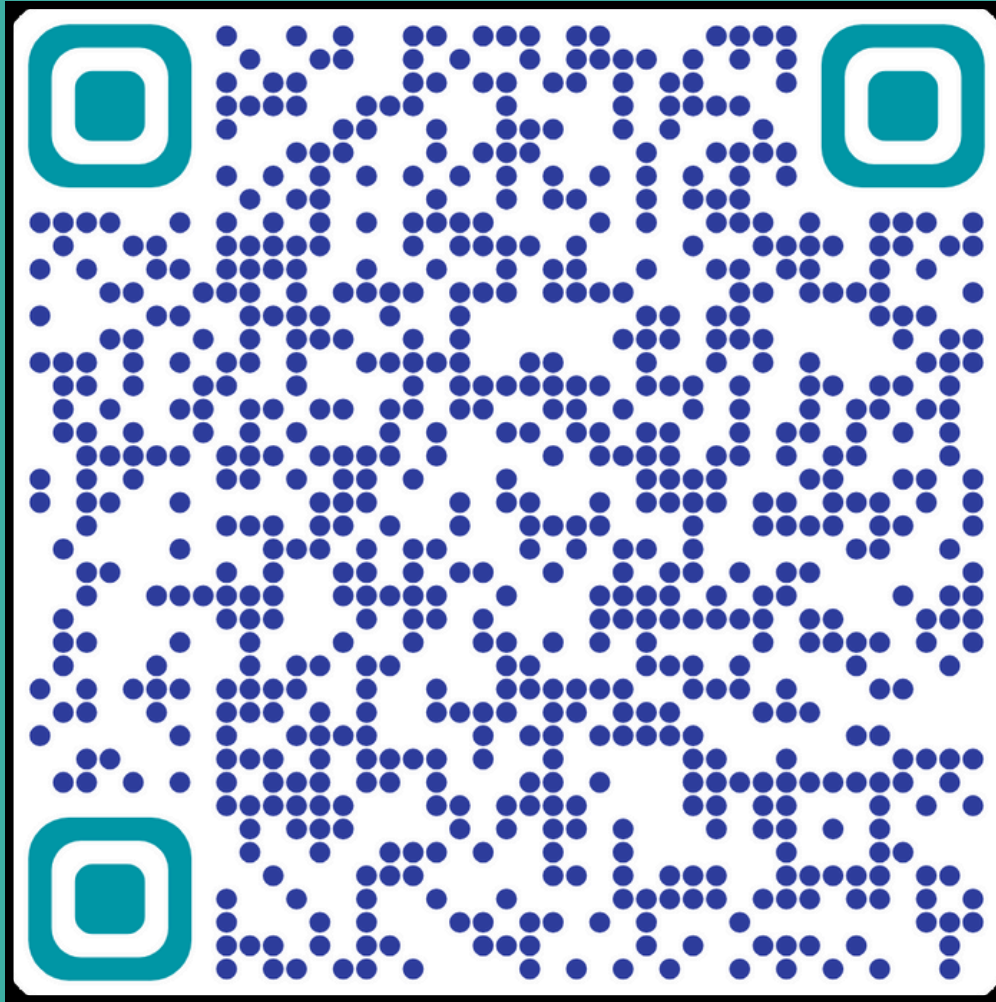

[Open House](#)
[Noviembre](#)

[Open House](#)
[Diciembre](#)

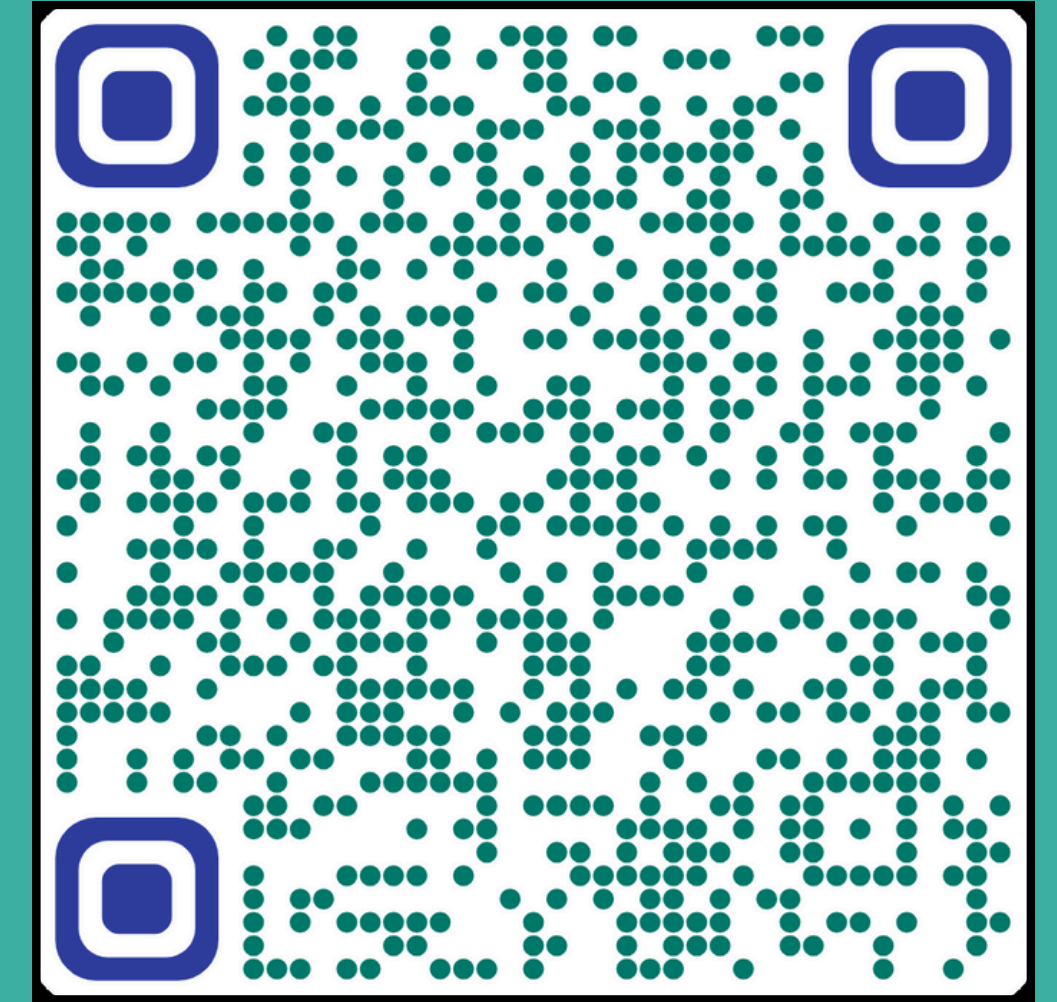

[Open House](#)
[Enero](#)

FTC/FES-EO

Mirando Hacia Adelante: Aquí están los enlaces de registro para las próximas Open Houses de FTC/EO, FES-UA, PEP, NWSA y Estipendio de Transporte

[Open House New Worlds](#)
12 de marzo de 2025

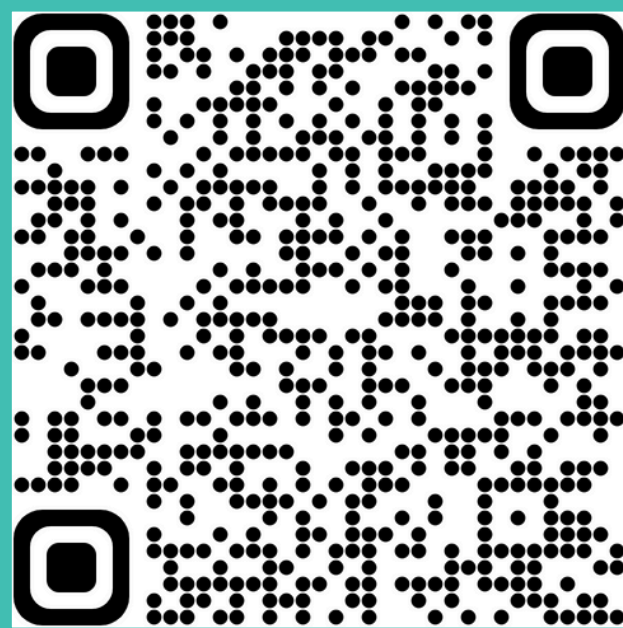

[Open House FTC/FES-EO](#)
13 de marzo de 2025

[Open House FES-UA](#)
20 de febrero de 2025

[Open House PEP](#)
27 de febrero de 2025

**REGISTER
NOW!**

FTC/FES-EO

¿Necesita recursos para aprender más sobre su beca?

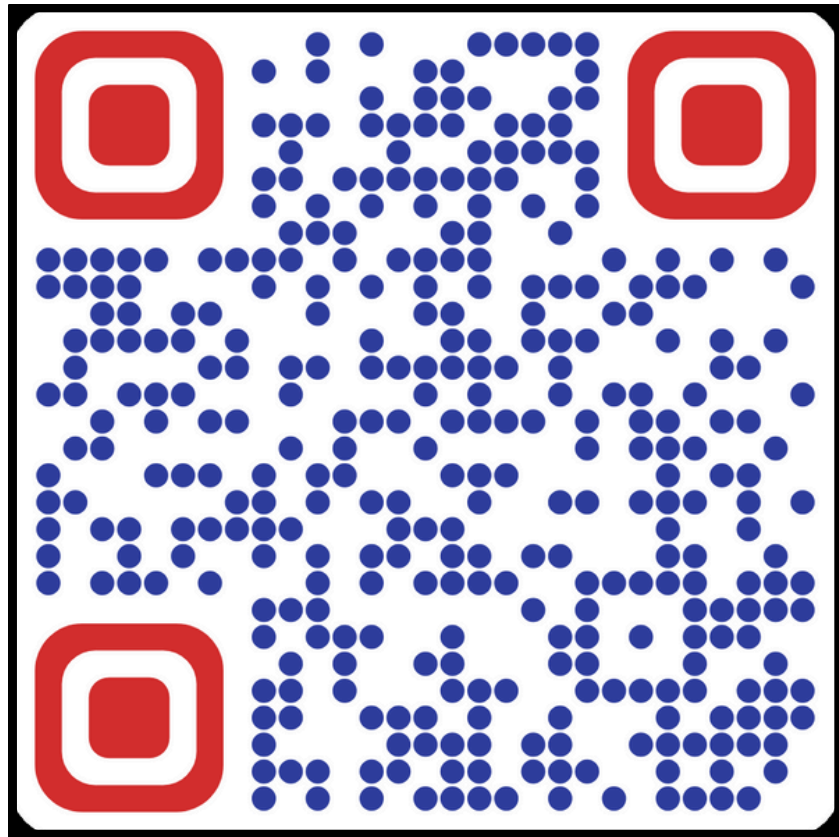

¡Suscríbase a nuestro canal de YouTube hoy!

Step Up For Students empowers families to pursue and engage in the most appropriate learning options for their children.

Step Up For Students

@stepup4students · 10.3K subscribers · 72 videos

Step Up For Students empowers parents to pursue and engage in the most appropriate learning options for their children. [more](#)

[stepupforstudents.org](https://www.stepupforstudents.org)

Subscribed

<https://www.youtube.com/@stepup4students>

FTC/FES-EO

Contáctenos

Lunes-Viernes 8:00am-5:00pm EST

Chatee con nosotros en [sufs.org](https://www.sufs.org)

877-735-7837

FTC/FES-EO

¡Gracias por asistir!

Próximo seminario web: 13 de marzo de 2025

[Enlace de Registro](#)